



Das PCS Besuchermanagement VISIT.net dient der schnellen und einfachen Erfassung und Verwaltung von Besuchern. Mitarbeiter oder Vertreter/in können Besucher voranmelden. Dies reduziert die Arbeit des Empfangs und der Pförtner ist gut vorbereitet. Besucher werden neu erfasst oder durch einfaches Anklicken aus bereits im System hinterlegten Besuchern früherer Besuchsvorgänge schnell hinzugefügt. Bereits auf dem Startbildschirm sieht der Empfang übersichtlich dargestellt alle Informationen zu den Besuchern: Wann und zu welchem Eingang kommt ein Besucher, ist er bereits anwesend oder schon wieder abwesend?

Der vorangemeldete Besucher erhält die Bestätigung zum Besuchstermin per Email, inklusive der Details wie Anfahrtsskizze und Hotелеmpfehlung. Wenn nötig, kann eine **Sicherheitsunterweisung** durchgeführt werden. Der Besucher erhält vor Ort einfach und schnell einen Besucherausweis. Soll der Besucher an der Zutrittskontrolle teilnehmen, so lässt sich der Besucherausweis mit einem RFID-Funktionsausweis kombinieren. Eintages-, Mehrtages- und Serientermine können leicht eingetragen werden.



## Software - Besuchermanagement

# PCS Besuchermanagement

- + Einzelbesucher oder Besuchergruppen
- + Besuchervoranmeldung + Anmeldung
- + Emailbenachrichtigung des Besuchers über den eingeplanten Termin
- + Revisions sichere Speicherung aller Besuchsvorgänge
- + Sicherheitsunterweisung, Begrüßungsbildschirm
- + Kombination mit DEXICON Zutrittskontrolle

Auch der Wunsch nach Bewirtung kann schon bei der Voranmeldung erfasst werden; dies ermöglicht eine gute Disposition für das Catering.

Alle Besuche werden im PCS Besuchermanagement **revisions sicher** abgelegt, sodass die Historie jederzeit nachvollziehbar ist. **Datenschutz** und Sicherheit werden gewährleistet durch Anmeldung über Benutzername und Passwort oder Single Sign-on über das Active Directory, verbunden mit einer rollenbasierter Berechtigung im System.

Wird das Besuchermanagement in Kombination mit der **PCS Zutrittskontrollsoftware DEXICON** betrieben, kann den Besuchern eine Berechtigung für die Zutrittskontrolle direkt im Besuchermanagement zugewiesen werden, ohne zusätzlich Daten in DEXICON einpflegen zu müssen. Die Besucherdaten werden automatisch über das Interface übergeben, die jeweilige Zutrittsberechtigung von DEXICON überprüft und die Zutritte in DEXICON protokolliert.

Der Besucher erhält einen Zutrittsausweis und kann an den für ihn freigegebenen Türen eintreten. Über die im PCS Besuchermanagement enthaltene Ausweishistorie kann jederzeit nachvollzogen werden, welcher Besucher in welchem Zeitraum einen bestimmten Ausweis nutzte.

Das PCS Besuchermanagement ist eine reine **Web-Anwendung**, so dass nur eine Installation auf dem Server und auf Clients notwendig ist. Peripherie wie Drucker, Signaturpad oder Webcam können von dort aus genutzt werden. Für die Bedienung der Software an allen anderen Clients, z.B. für die Voranmeldung, wird lediglich der Browser benötigt (MS Edge, Internet Explorer oder Firefox).



Zeit  
Zutritt  
Video  
BDE / MDE

# PCS Besuchermgmt. VISIT.net

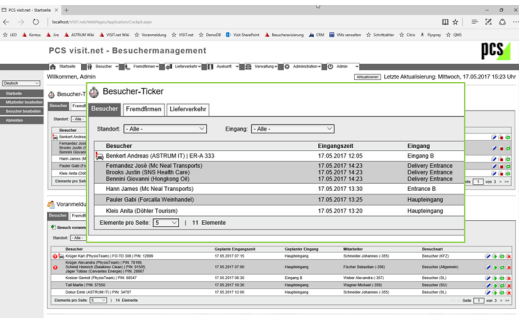

## Funktionen des Grundmoduls

### Generelle Funktionen

- Eintages-, Mehrtages- und Serientermine
- Anlage neuer und wiederkehrender Besucher
- Verschiedene Besucherarten
- Besucherchein je Besucherart definierbar
- Voranmeldung durch Mitarbeiter und Pforte
- Einzelbesucher und Besuchergruppen
- Gruppen auch mit anonymen Besuchern
- Werksverbote für Personen und Firmen
- Besucherstatistik

### Funktionen für den Empfang/Pforte

- Übersichten der Besucher gegliedert nach bereits angemeldeten und noch zu erwartenden Besuchern
- Anmeldung auch für Spontanbesucher
- Registrierung auszugebender Gegenstände
- Hinweis auf zurückzugebende Gegenstände
- Notiz für mitgebrachte Gegenstände
- Druck Besucherschein für den Einzelbesucher oder gleichzeitig für alle Besucher einer Gruppe

### Ausweise

- Besucherausweisverwaltung
- Komfortables Einlesen des Funktionsausweises über PCS Tischleser

### Besucherdaten

- Umfangreiche Besucherdaten
- Besuchersfoto
- Konfigurierbarer Import über CSV-Datei

### Systemfunktionen

- Wichtige Adhoc-Nachrichten für Administrator hinterlegbar
- Mitarbeiterübernahme aus ActiveDirectory (LDAP)
- Revisionsichere Ablage von Besuchen, Besuchern und Sicherheitsunterweisungen
- Systemdiagnose-Möglichkeit
- Automatisches Löschen von Besuchen, Besuchern und Protokolleinträge nach best. Zeitdauer

## Anwendungssicherheit

- Rollenbasiertes Berechtigungskonzept
- Anmeldung über Benutzername/Passwort oder SSO über ActiveDirectory
- Kommunikation Clients und Server über HTTPS

## Verfügbare Erweiterungen

- Besuchergruppenimport über CSV- oder Excel-Datei
- Interface zur Zutrittskontrolle (DEXICON von PCS)
- Outlook-Kalender-Integration - Plug-in
- Elektronische Sicherheitsunterweisung
- Selbstanmeldung eines Besuchers
- Online-Check-In
- Willkommensbildschirm
- Besucher-Dokumentenverwaltung und -prüfung
- Bewertung je Besuchsvorgang mit übersichtlicher Bewertungsauskunft (geplant)
- Anpassbarkeit an das Corporate Design
- Prüfung gegen Sanktions-/Werksverbotslisten
- Werksverbotslisten für Firmen und Einzelpersonen
- WLAN-Zugangs-Vergabe
- LKW-Abwicklung

## Systemtechnisches

### Sprachen

- deutsch, englisch
- weitere Sprache möglich

### Server

- Webserver: MS IIS ab V7.0
- Betriebssysteme: aktuelle Windows Server Versionen
- Datenbank: MS SQL Server ab 2008

### Client

- Betriebssysteme: MS Windows ab Windows 7
- Browser: MS Edge, MS IE ab V11, Firefox ab V20

### Lizenzierung

Nach Anzahl Mitarbeitern, Standorten und Funktionen.

### Unterstützte Hardware

Folgende Geräte mit Windows-Treibern sind unterstützt:

- Drucker
- Signaturpads
- Webcams

**Drechsler, Barbara**  
Huber Buchverlag AG

03.12.2015 17:00 +03.12.2015 18:00

**Verhaltensregeln für Besucher**

PCS möchte höchstes Sicherheitsanliegen betonen. Bitte beachten Sie deshalb die folgenden Verhaltensregeln, sobald Sie den Fertigungsbereich betreten.

1. Tragen Sie im gesamten Werkbereich einheitliche Arbeitskleidung (Arbeitskleidung, Arbeitsschuhe, Arbeitshandschuhe).
2. Tragen Sie Ihre Arbeitskleidung stets ordentlich.
3. Achten Sie auf Geländekarten.
4. Halten Sie im Inneren der Werkbereiche.
5. Sicherheitszeichen sind in der gesamten Fertigung zu tragen.
6. Lassen Sie zu jeder Zeit Ihre Hände in der charakteristischen Labormaschinenabklebung an.
7. Tragen Sie Ohrstöpsel im Maschinenpark.
8. Berühren Sie keine Maschinen oder Produkte.
9. Berühren Sie ausschließlich die gekennzeichneten Gehege.
10. In Notfall folgen Sie bitte den Hinweisschildern.
11. Notfallnummern:

- 0412 Rettungswacht
- 0412 Feuerwehr
- 0412 Polizei

Wir bedanken uns für Ihr Verständnis und Einhalten dieser Verhaltensregeln.

**Rawen verboten.**

**Fotografieren verboten.**

**Essen und Trinken in der Fertigung verboten.**

**Telefonieren mit Händen untersagt.**

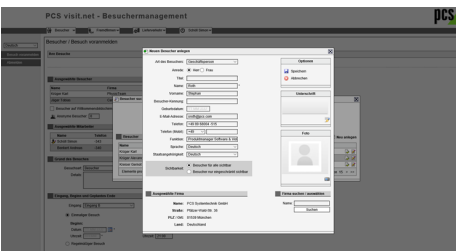

Technische Änderungen vorbehalten.

PCS, INTUS, DEXICON, "The terminal people." und „INTUS. The terminal.“ sind Marken oder eingetragene Marken der PCS Systemtechnik GmbH. Alle anderen Namen von Produkten und Dienstleistungen sind Marken der jeweiligen Firmen und Organisationen.



PCS Systemtechnik GmbH  
Pfälzer-Wald-Str.36  
81539 München  
Fon +49-89-68004-550  
intus@pcs.com

Ruhrallee 311  
45136 Essen  
Fon +49-201-89416-0

Hofzeile 24  
1190 Wien  
Tel +43-1-3670-302

www.pcs.com

