



Das PCS Besuchermanagement **VISIT.net** dient der schnellen und einfachen Erfassung und Verwaltung von Besuchern. Mitarbeiter oder Stellvertreter/in können Besucher voranmelden. Dies reduziert die Arbeit des Empfangs, die innerbetriebliche Kommunikation ist sichergestellt und der Pförtner ist gut vorbereitet. Besucher werden neu erfasst oder aus der Datenbank schnell hinzugefügt. Diese kann manuell angelegt oder importiert werden, und wird durch die Besucher neuer Besuchsvorgänge ergänzt. Auf dem Startbildschirm sieht der Empfang schnell und übersichtlich alle Informationen zu den Besuchern: wann und zu welchem Eingang kommt ein Besucher, ist er bereits anwesend oder schon wieder abwesend? Der vorangemeldete Besucher erhält die Bestätigung zum Termin per Email, inklusive der Details wie Anfahrtsskizze und Hotelpflichtung. Wenn nötig, kann eine **Sicherheitsunterweisung** durchgeführt werden. Der Besucher erhält vor Ort einfach und schnell einen Besucherausweis. Soll der Besucher an der Zutrittskontrolle teilnehmen, so lässt sich der Besucherausweis mit einem RFID-Funktionsausweis kombinieren. Eintages-, Mehrtages- und Serientermine können leicht eingetragen werden.

Herzlich Willkommen bei PCS  
11.03.2019

- Martin Tall
- Tina Schuster (MTL Logistik)
- Tobias Mustermann (CTL)

**pcs**

## Software - Besuchermanagement

# PCS Besuchermanagement

- + Einzelbesucher oder Besuchergruppen
- + Besuchervoranmeldung + Anmeldung
- + Emailbenachrichtigung des Besuchers über den eingeplanten Termin
- + Revisions sichere Speicherung aller Besuchsvorgänge
- + Sicherheitsunterweisung, Begrüßungsbildschirm
- + Kombination mit DEXICON Zutrittskontrolle

Auch der Wunsch nach Bewirtung kann schon bei der Voranmeldung erfasst werden; Bewirtungs-Artikel sind mit Preisen und Kostenstellenzuordnung auswählbar. Dies ermöglicht eine gute Disposition für das Catering.

Alle Besuche werden im PCS Besuchermanagement **revisions sicher** abgelegt, sodass die Historie jederzeit nachvollziehbar ist. **Datenschutz** und Sicherheit werden gewährleistet durch Anmeldung über Benutzername und Passwort oder Single Sign-on über das Active Directory, verbunden mit rollenbasierten Berechtigungen im System.

Wird das Besuchermanagement in Kombination mit der **PCS Zutrittskontrollsoftware DEXICON** betrieben, kann den Besuchern eine Berechtigung für die Zutrittskontrolle direkt im Besuchermanagement zugewiesen werden, ohne zusätzlich Daten in DEXICON einpflegen zu müssen. Die Besucherdaten werden automatisch über das Interface übergeben, die jeweilige Zutrittsberechtigung von DEXICON überprüft und die Zutritte in DEXICON protokolliert.

Der Besucher erhält einen Zutrittsausweis und kann an den für ihn freigegebenen Türen eintreten. Über die im PCS Besuchermanagement enthaltene Ausweishistorie kann jederzeit nachvollzogen werden, welcher Besucher in welchem Zeitraum einen bestimmten Ausweis nutzte.

Durch eine Austrittsbuchung an einem INTUS Zutrittsleser kann ein Besuch automatisch beendet werden. Anmeldung, Sicherheitsunterweisung und automatische Ausweisvergabe können an einem Kiosksystem erfolgen. Somit können auch personenlose Zugänge ausgestattet werden.

Das PCS Besuchermanagement ist eine reine **Web-Anwendung**, so dass nur eine Installation auf dem Server notwendig ist. Für die Bedienung der Software wird lediglich der Browser benötigt (MS Edge, Internet Explorer oder Firefox). Peripheriegeräte wie Drucker, Signaturpad oder Webcam können an einem Rechner genutzt werden, auf dem ein Treiber von VISIT installiert wird.



Zeit  
Zutritt  
Video  
BDE / MDE

# PCS Besuchermgmt. VISIT.net

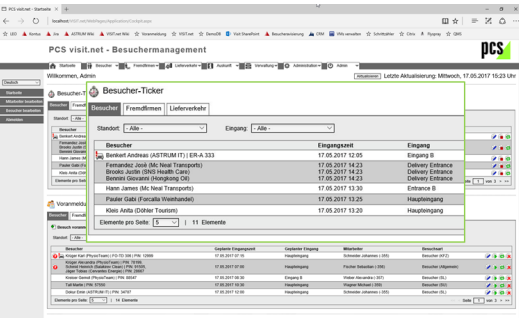

## Funktionen des Grundmoduls

### Generelle Funktionen

- Eintages-, Mehrtages- und Serientermine
- Anlage neuer und wiederkehrender Besucher
- Verschiedene Besuchsorte
- Besucherschein je Besuchsort definierbar
- Voranmeldung durch Mitarbeiter und Pforte
- Einzelbesucher und Besuchergruppen
- Gruppen auch mit anonymen Besuchern
- Besucherstatistik

### Funktionen für den Empfang/Pforte

- Übersicht angemeldeter / erwarteter Besucher
- Anmeldung auch für Spontanesuchende
- Registrierung auszubehender Gegenstände
- Hinweis auf zurückzubehaltene Gegenstände
- Notiz für mitgebrachte Gegenstände
- Zusatzinformation über konfigurierbare Fragen erleichtern die bestmögliche Betreuung der Gäste
- Druck Besucherschein für den Einzelbesucher oder gleichzeitig für alle Besucher einer Gruppe

### Ausweise

- Besucherausweisverwaltung
- Komfortables Einlesen des Funktionsausweises über PCS Tischleser

### Besucherdaten

- Umfangreiche Besucherdaten
- Besucherfoto
- Konfigurierbarer Import über CSV-Datei

### Systemfunktionen

- Adhoc-Nachrichten für Administrator hinterlegbar
- Mitarbeiterübernahme aus ActiveDirectory (LDAP)
- Revisionssichere Ablage von Besuchen, Besuchern und Sicherheitsunterweisungen
- Systemdiagnose-Möglichkeit
- Automatisches Löschen von Besuchen, Besuchern und Protokolleinträge nach best. Zeitdauer

### Anwendungssicherheit

- Rollenbasiertes Berechtigungskonzept
- Anmeldung über Benutzername/Passwort oder SSO
- Client-Server-Kommunikation über HTTPS

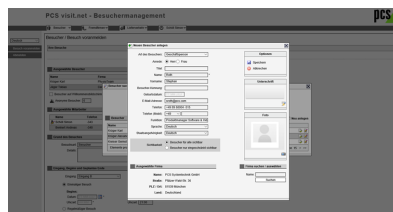

## Verfügbare Erweiterungen

- Besuchergruppenimport über CSV- oder Excel-Datei
- Individuelle Besucherfelder
- Interface zur Zutrittskontrolle (DEXICON von PCS)
- Outlook-Kalender-Integration - Plug-in
- Elektronische Sicherheitsunterweisung
- Selbstanmeldung eines Besuchers
- Online-Check-In
- Individuelle Fragen
- Willkommensbildschirm
- Besucher-Dokumentenverwaltung und -prüfung
- Bewirtung je Besuchsortvorgang mit Kostenstellenzuordnung und übersichtlicher Bewirtungsauskunft
- Anpassbarkeit an das Corporate Design
- Prüfung gegen Sanktions-/Werksverbotslisten
- Werksverbotslisten für Firmen und Einzelpersonen
- WLAN-Zugangs-Vergabe
- Lieferverkehrmanagement

## Systemtechnisches

### Sprachen

- Web-Oberfläche: deutsch, englisch
- Selbstanmeldung: akt. 22 Sprachen
- weitere Sprachen auf Anfrage

### Server

- Webserver: MS IIS ab V7.0
- Betriebssysteme: aktuelle Windows Server Versionen
- Datenbank: MS SQL Server ab 2008

### Client

- Betriebssysteme: MS Windows ab Windows 7
- Browser: MS Edge, MS IE V11, Firefox ab V20

### Lizenzierung

Nach Anzahl der Besuche

### Unterstützte Hardware

Folgende Geräte mit Windows-Treibern sind unterstützt:

- Drucker
- Rewrite-Drucker: Evolis Tattoo RW
- Signaturpads: Signotec Omega, Sigma
- Webcams

Drechsler, Barbara  
Huber Buchverlag AG  
03.12.2015 17:05 - 03.12.2015 18:00



**Verhaltensregeln für Besucher**  
PCS möchte höchsten Sicherheitsanforderungen genügen. Bitte beachten Sie zusätzlich die folgenden Verhaltensregeln, sobald Sie den Fertigungsbereich betreten:  
1. Rauchen ist im gesamten Werkgebiet verboten (Ausnahme: ausgewiesene Raucherbereiche).  
2. Tragen Sie Ihren Besucherausweis bitte sichtbar.  
3. Achten Sie auf Gehstufen.  
4. Bleiben Sie in Ihrer Besuchergruppe.  
5. Sicherheitszäune sind in der gesamten Fertigung zu beugen.  
6. Legen Sie zu Ihrer Schutzhülle in der obersten Laborm-Schutzkleidung an.  
7. Tragen Sie Diversionsschutz im Maschinenpark.  
8. Berühren Sie keine Maschinen oder Produkte.  
9. Benutzen Sie ausschließlich die gekennzeichneten Gehrwege.  
10. Im Notfall klagen Sie bitte den Diversionsschlägen.  
11. Notfallnummern:  
- 112 Rettungswache  
- 0112 Feuerwehre  
- 0110 Polizei

- Rauchen verboten.
- Fotografieren verboten.
- Essen und Trinken in der Fertigung verboten.
- Telefonieren mit Handys untersagt.



PCS Systemtechnik GmbH  
Pfälzer-Wald-Str.36  
81539 München  
Fon +49-89-68004-550  
intus@pcs.com

Ruhrallee 311  
45136 Essen  
Fon +49-201-89416-0

www.pcs.com



Technische Änderungen vorbehalten.

PCS, INTUS, DEXICON, "The terminal people." und „INTUS. The terminal.“ sind Marken oder eingetragene Marken der PCS Systemtechnik GmbH. Alle anderen Namen von Produkten und Dienstleistungen sind Marken der jeweiligen Firmen und Organisationen.

